Салон 2116
ЭЛЕКТРОННЫЙ ПОЧТАМТ

г. Курск, ул. Карла Либкнехта, д.4
ИНН 4630004308 КПП 463201001

тел. (4712) 51-42-27
тел. (4712) 22-2116
(доб) 416, 407

Инструкция по установке и настройке ПК Комита-Отчет 14

1. Импортирование отчетов в учетную запись «Налогоплательщик»

Войдите у учетную запись «Налогоплательщик» . Нажмите на кнопку «Импорт» в открывшемся окне выберите тип отправляемой отчетности.	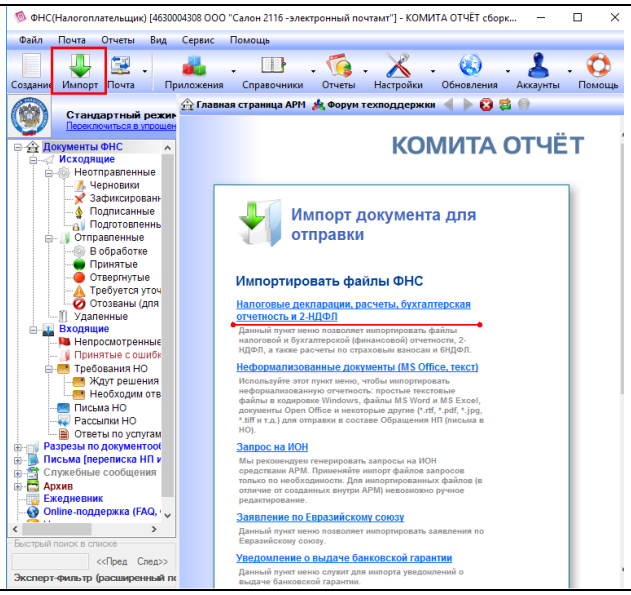
Следующим шагом Вам необходимо указать путь к папке, в которой находится выгруженный файл отчетности. Для этого нажмите на кнопку «Выбрать» и укажите путь к месту хранения файла отчетности. Затем нажмите кнопку «ОК»	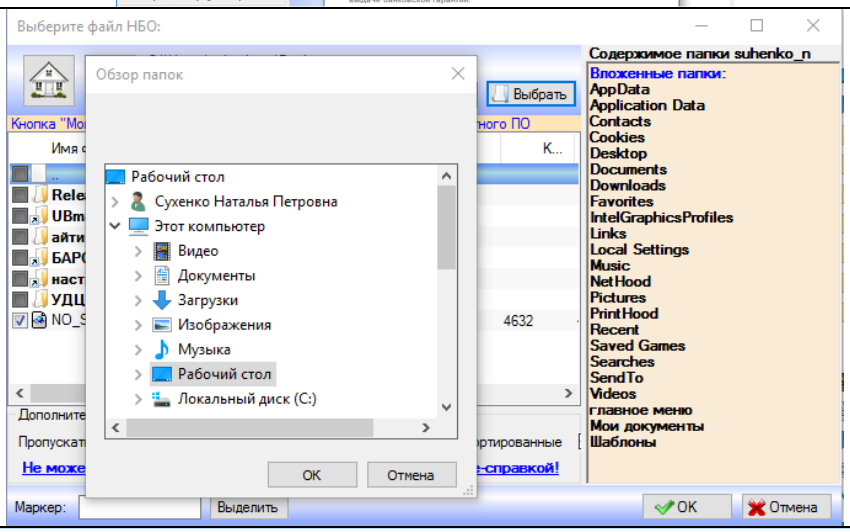
Выберите файл, который необходимо отправить. Нажмите кнопку «ОК»	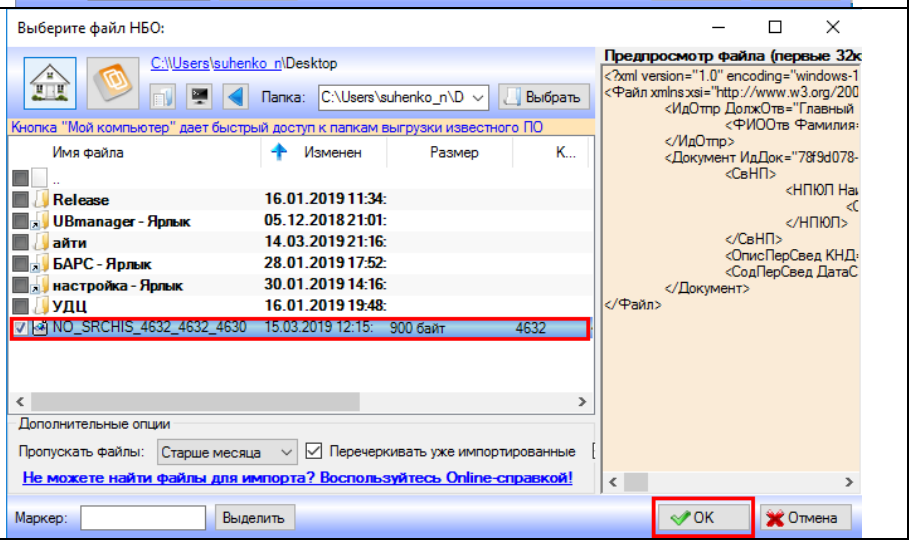

г. Курск, ул. Карла Либкнехта, д.4
ИНН 4630004308 КПП 463201001

тел. (4712) 51-42-27
тел. (4712) 22-2116
(доб) 416, 407

В следующем окне нажмите кнопку «ОК»	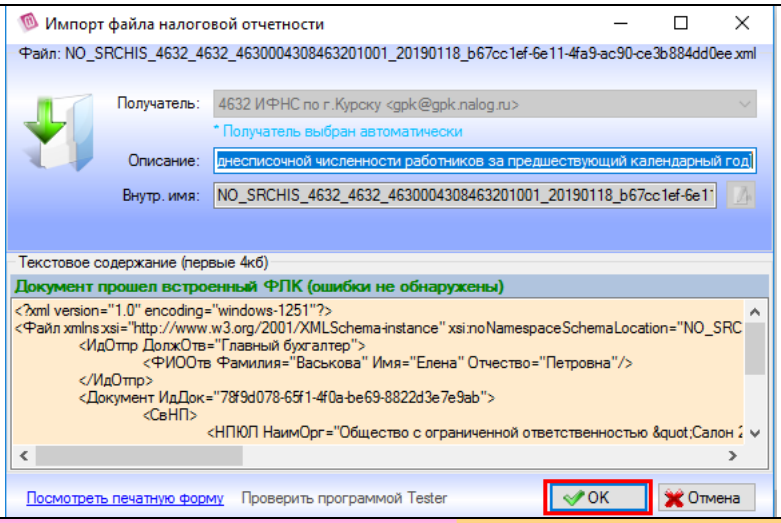
Будет произведен запуск Мастера упрощённой отправки документов. Если Вы нажмете «ОК», то Ваш файл отчета будет автоматически подписан, зашифрован и отправлен в Налоговый орган. При нажатии кнопки «Отмена» процессы шифрования, подписания и оправки надо будет производить в ручную.	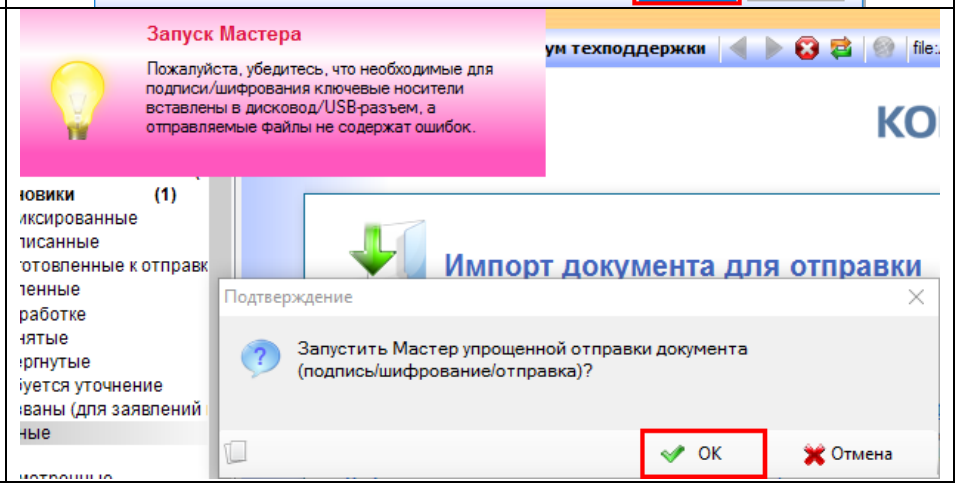

г. Курск, ул. Карла Либкнехта, д.4
ИНН 4630004308 КПП 463201001

тел. (4712) 51-42-27
тел. (4712) 22-2116
(доб) 416, 407

2. Импортирование отчетов в учетную запись «Страхователь».

Войдите у учетную запись «Страхователь» . Нажмите на кнопку «Импорт» в открывшемся окне выберите тип отправляемой отчетности.	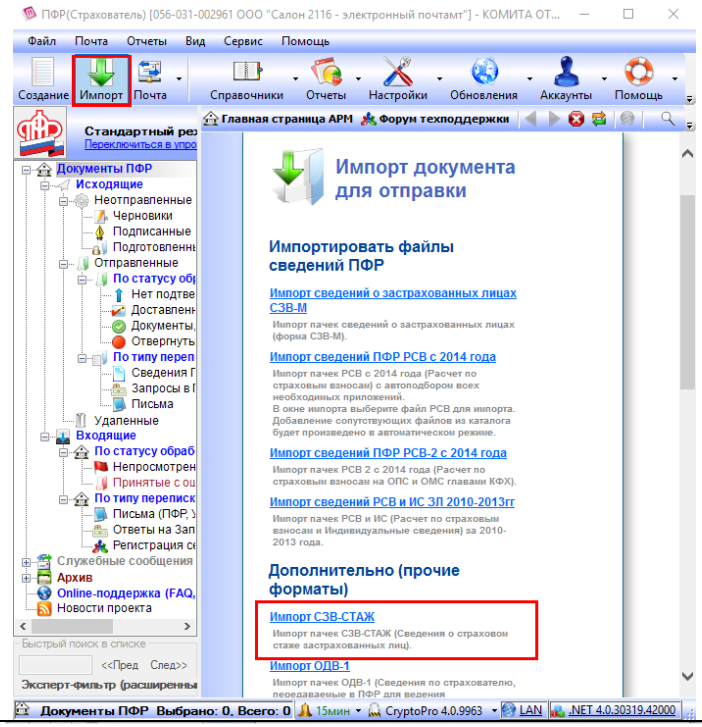
Следующим шагом Вам необходимо указать путь к папке, в которой находится выгруженный файл отчетности. Для этого нажмите на кнопку «Выбрать» и укажите путь к месту хранения файла отчетности. Затем нажмите кнопку «ОК»	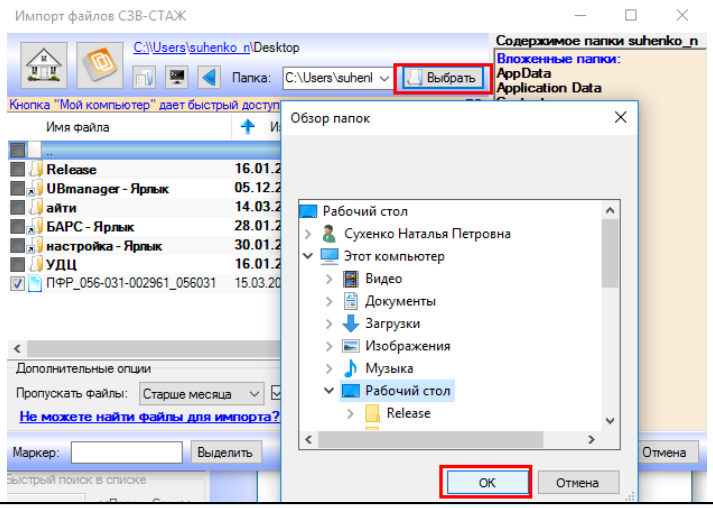
Выберите файл, который необходимо отправить. Нажмите кнопку «ОК»	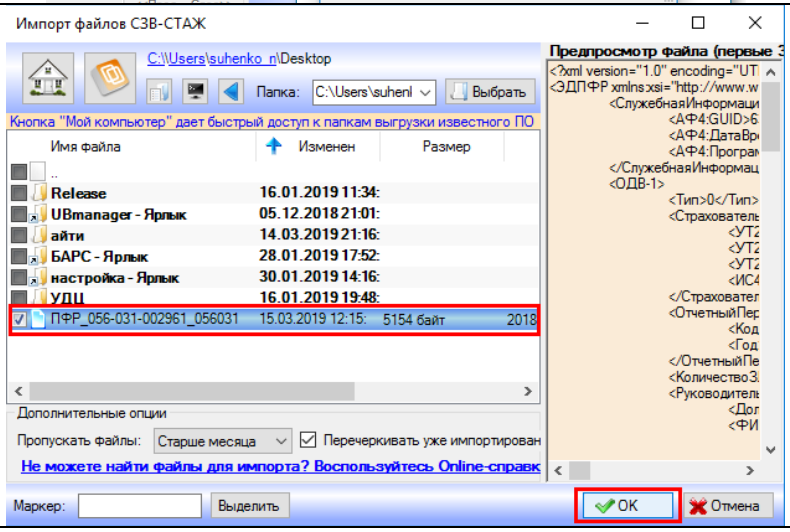

г. Курск, ул. Карла Либкнехта, д.4
ИНН 4630004308 КПП 463201001

тел. (4712) 51-42-27
тел. (4712) 22-2116
(доб) 416, 407

В следующем окне нажмите кнопку «ОК»	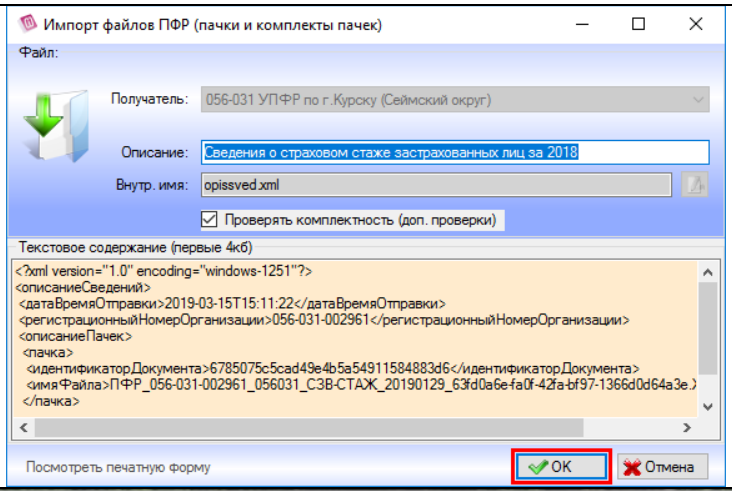
Будет произведен запуск Мастера упрощённой отправки документов. Если Вы нажмете «ОК», то Ваш файл отчета будет автоматически подписан, зашифрован и отправлен в Налоговый орган. При нажатии кнопки «Отмена» процессы шифрования, подписания и оправки надо будет производить в ручную.	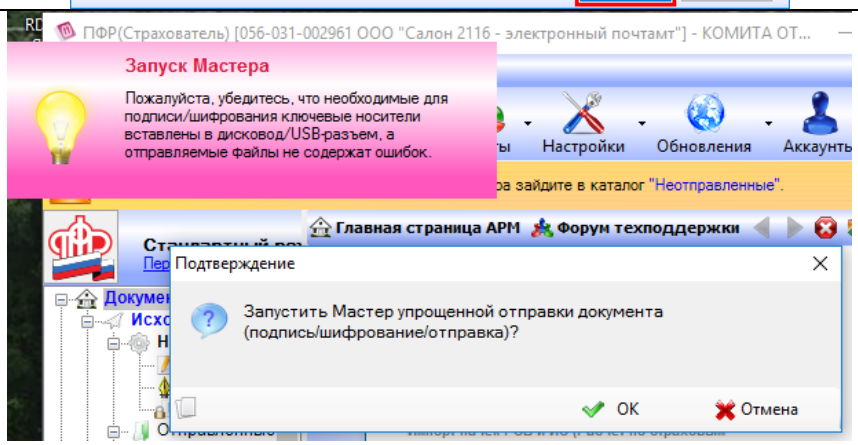

г. Курск, ул. Карла Либкнехта, д.4
ИНН 4630004308 КПП 463201001

тел. (4712) 51-42-27
тел. (4712) 22-2116
(доб) 416, 407

3. Импортирование отчетов в учетную запись «Респондент».

Войдите у учетную запись «Респондент» . Нажмите на кнопку «Импорт» в открывшемся окне выберите тип отправляемой отчетности	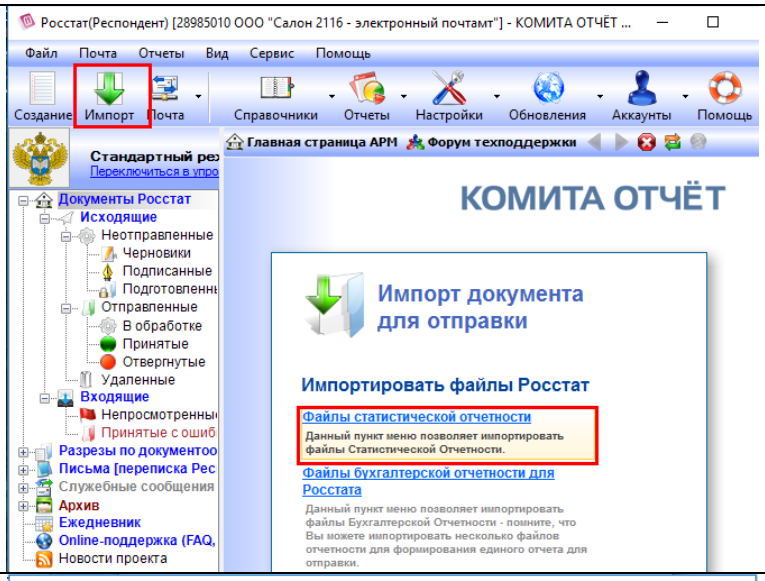
Следующим шагом Вам необходимо указать путь к папке, в которой находится выгруженный файл отчетности. Для этого нажмите на кнопку «Выбрать» и укажите путь к месту хранения файла отчетности. Затем нажмите кнопку «ОК»	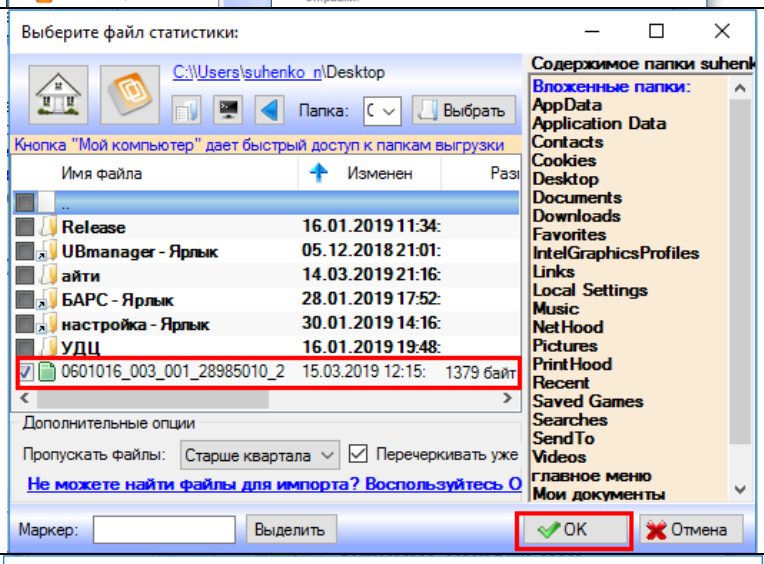
Выберите файл, который необходимо отправить. Нажмите кнопку «ОК»	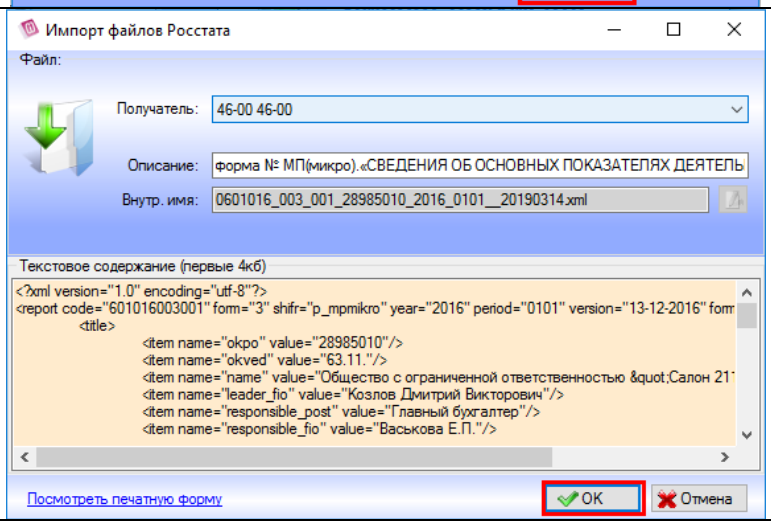

г. Курск, ул. Карла Либкнехта, д.4
ИНН 4630004308 КПП 463201001

тел. (4712) 51-42-27
тел. (4712) 22-2116
(доб) 416, 407
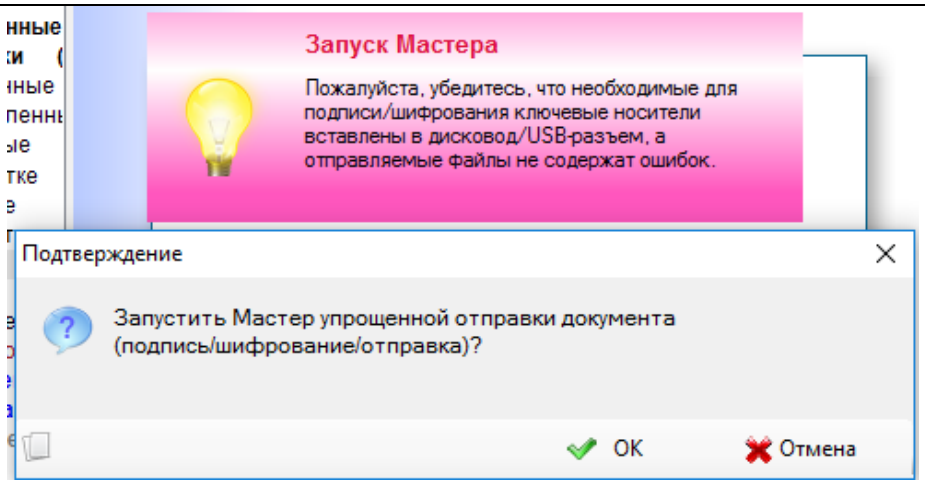
Будет произведен запуск Мастера упрощённой отправки документов. Если Вы нажмете «ОК», то Ваш файл отчета будет автоматически подписан, зашифрован и отправлен в Налоговый орган. При нажатии кнопки «Отмена» процессы шифрования, подписания и оправки надо будет производить в ручную.